

**Ministerin für Arbeit, Soziales,
Frauen, Familie und Jugend
Sabine Bätzing-Lichtenthäler (2353)**

Vorzimmer: N.N.
Stephanie Haas (2368)

Büro der Ministerin
Leitung: Thorsten Jung - LMB - (2345)
Vertretung: Christian Schlüter (6447)

Persönliche Referentin der Ministerin - PRMin -
Antje Holzerland (2011)

Parlaments- und Kabinettsangelegenheiten - PuK -
Jennifer Braun (5049)
Christian Schlüter (6447)

Pressestelle und Öffentlichkeitsarbeit - PS+ÖA
Markus Kuhlen (2377)
Dominika Klemmer (6446)
Franziska Schmitt (5883)

Bundesrat, Fachministerkonferenzen, Länderkoordinierung - BR -
Roland Schäfer (2034)

Grundsatz und Koordinierungsaufgaben - GR-
Andre Merz (6448)
Carolin Oldenstein (5013)

Persönlicher Referent der Staatssekretärin -PR-Sts-
Fares Kharboutli (4485)
Dr. Kristofer Oedekoven (6449)

**Staatssekretärin
Kathrin Anklam-Trapp (2385)**

Vorzimmer: N.N.

**Landesbeauftragte für die Belange von Menschen mit Behinderungen (LB)
Ellen Kubica (5342)**
Dr. Kerstin Steinfurth (2093)
Vorzimmer: Isabell Kaiser (6438)
Henrike Petry (2498)

**Organisationsplan
Stand: 18. Mai 2026**

Bauhofstraße 9, 55116 Mainz
Kaiser-Friedrich-Straße 5a, 55116 Mainz
(Frauen, Familie und Jugend)
(Anschrift: Postfach 3180, 55021 Mainz)
Telefon: 06131/16-0, Telefax: 06131/16-2452
E-Mail: Poststelle@masffj.rlp.de
Internet: www.masffj.rlp.de

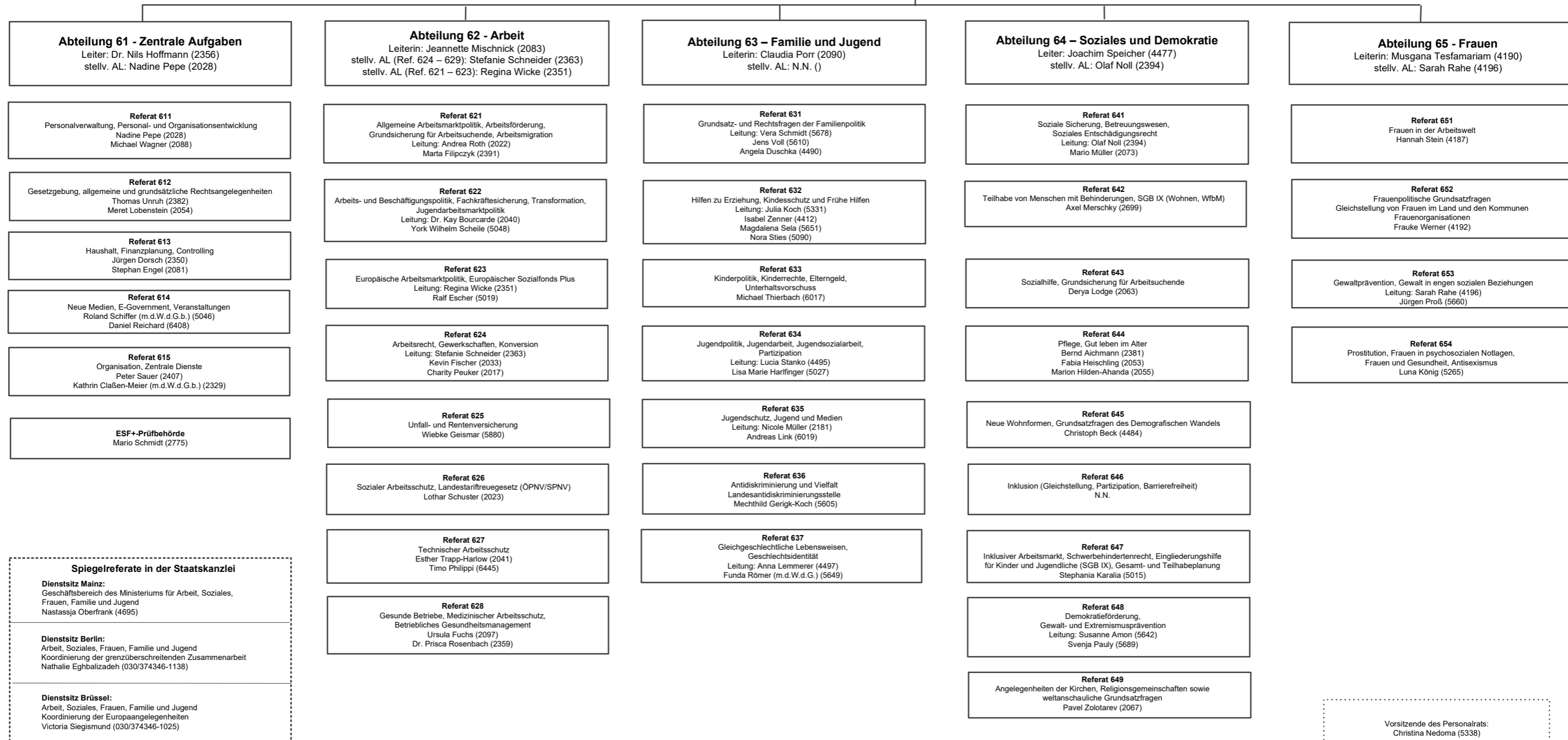

Vorsitzende des Personalrats:
Christina Nedoma (5338)

Vertrauensperson der schwerbehinderten Menschen:
Mario Müller (2073)

Gleichstellungsbeauftragte:
Marion Sölter (2066)